

就業時間自由設定 勤怠管理システム (照会系画面)

総務で、人事で、個人で、  
それぞれ必要な情報を必要な人に提供する勤怠管理システム

タイムシート画面のスクリーンショット。縦軸は日付とライン、横軸は出勤時刻と退社時刻を示している。各セルには出勤/退社時刻や遅刻/早退の有無が記録されている。

### 1. タイムシート

一般のタイムカードに相当するのが「タイムシート」です。打刻内容は管理者だけでなく、本人がいつでも表示閲覧できます。

・表示項目

日付、予定、出社、就業開始、就業終了、退社、実働、応援、残業、残業累計、遅刻、早退  
その他、上記それぞれの合計数を表示

### 2. 勤務状況

グループ内の従業員の出勤状況が一目でわかります。勤務状況は、勤務中／休暇等のほかに休暇予定がなく出勤していない場合の「不在」表示、就業場所(ライン)などが表示されます。

・表示項目

グループ内の氏名、状況、ライン、合計値の所属人数、出社済、勤務中、応援出、休憩中、勤務終了、退社済、休暇、不在の人数を表示

勤務状況画面のスクリーンショット。従業員名、ライン、状況(勤務中、不在、休暇等)が一覧表示されている。

### 3. 全体稼働状況

組織全体の状況を配置場所で人数表示します。

・表示項目

各ラインでの稼働中、応援入、応援出、休憩中の合計人数  
上記選択を選択するとそのラインに配置されている作業員合計人数を区分毎に表示

ライン	稼働中	応援入	応援出	休憩中
営業	1			
事務	1			
開発	16	6		
第一	7		4	
検査	1		1	
support	1			
ライン1	3		1	

### 4. 勤務予定表

タイムシートに休日、休暇予定、勤務予定を入力

・従来のタイムカードに記載する感覚で個人単位に勤務予定時間、公休、休暇を登録

勤務予定表画面のスクリーンショット。従業員名、ライン、勤務時間、公休/休暇の有無が詳細に表示されている。

# 就業時間自由設定 勤怠管理システム (照会系画面)

## 5. 稼働実績

ライン内の稼働状態を照会。  
直行/直帰の指定もここでします。

・表示項目

出社、就業開始、就業終了、退社、  
実働、応援、遅刻、早退、残業、  
状況

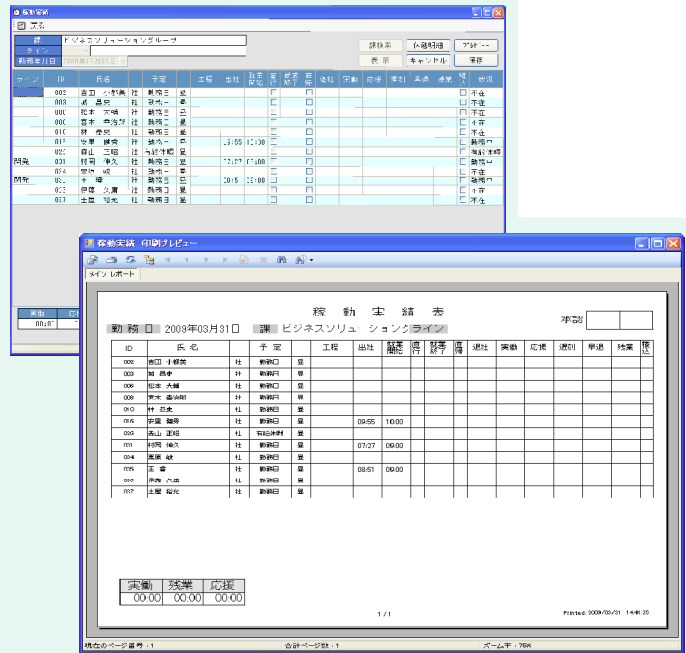
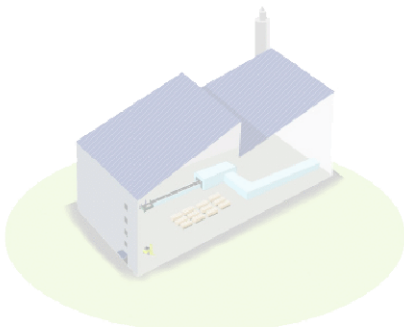

## 6. 月間稼働実績

勤務実績を課別に印刷します。

・表示項目

就業開始、就業終了、休暇



### Specifications

・Server

- OS: Windows Server2003、Windows XP SP2/SP3、Windows Vista SP1
- CPU: Pentium4以上
- MM: 2GB以上推奨
- HDD: 100GB以上の空き容量を推奨
- DB: Microsoft SQL Server 2005

・Client

- OS: Windows XP SP2/SP3、Windows Vista SP1
- CPU: Pentium4以上
- MM: 512MB、1GB以上推奨 (Vistaの場合は2GB以上推奨)
- HDD: 20GB以上の空き容量を推奨
- 他: .NET Framework 2.0がインストールされていること
- 台数制限: 無し

※上記仕様は開発時のものです。ネットユーコムでは順次新しい環境へ対応いたします。詳細についてはお問い合わせください。

※記載されたOS、ツール、デバイス名称などそれぞれ各メーカーの登録商標です。

※記載内容、製品の仕様は2009年4月現在のものです。改良のため予告無く変更される場合があります。

※表示されている情報はデモデータで画面毎の関連はありません。



企画・製作

株式会社ネットユーコム

〒101-0032 東京都千代田区岩本町2-9-3 第二片山ビル7階

Tel:03-5833-3130 Fax:03-5833-3150

http://www.netucom.co.jp/